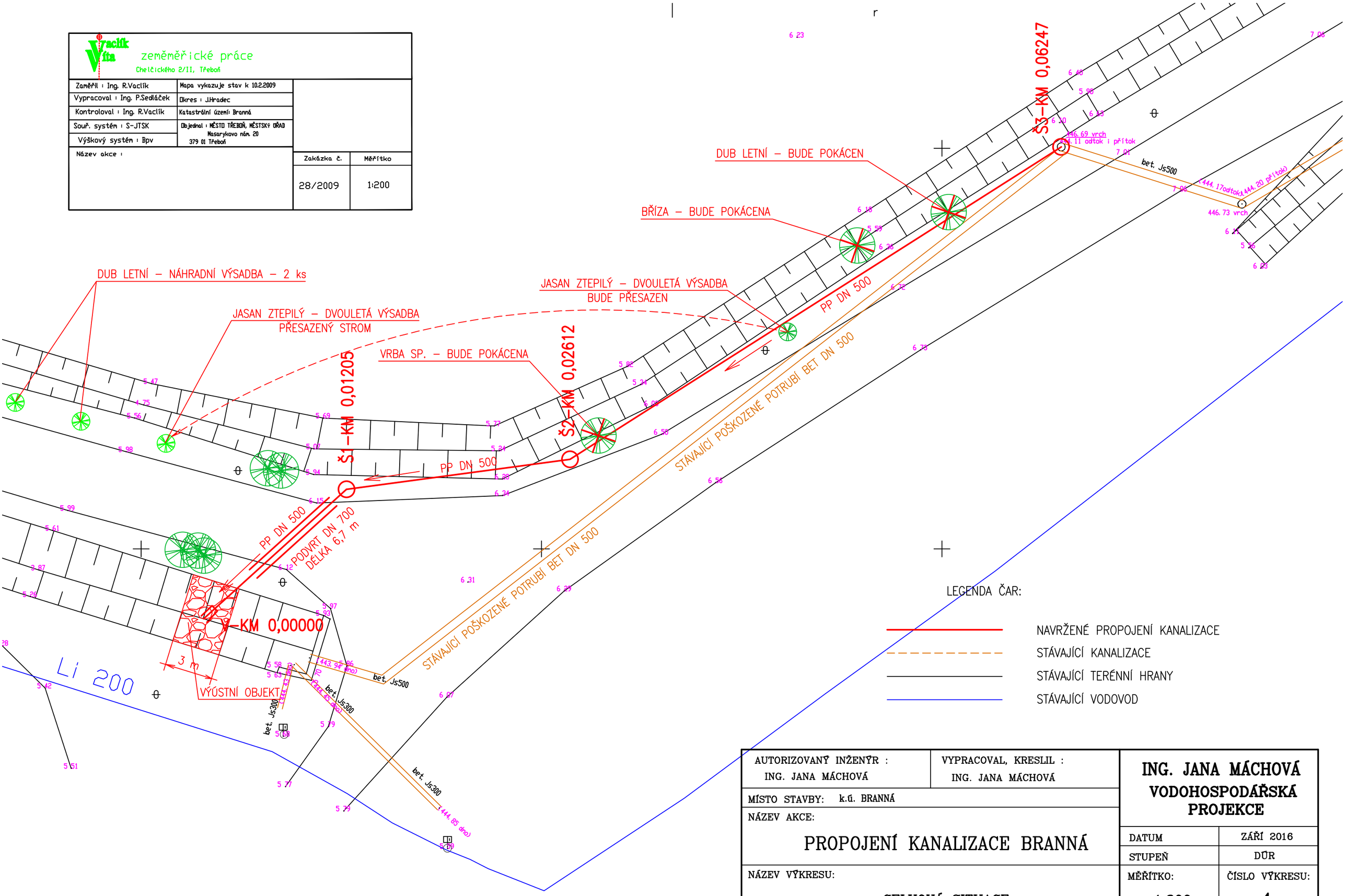

AUTORIZOVANÝ INŽENÝR : ING. JANA MÁCHOVÁ	VYPRACOVAL, KRESLIL : ING. JANA MÁCHOVÁ	ING. JANA MÁCHOVÁ VODOHOSPODÁŘSKÁ PROJEKCE
MÍSTO STAVBY: k.ú. BRANNÁ		
NÁZEV AKCE: PROPOJENÍ KANALIZACE BRANNÁ		DATUM: ZÁŘÍ 2016
		STUPEŇ: DÚR
NÁZEV VÝKRESU: CELKOVÁ SITUACE		MĚŘÍTKO: 1:200
		ČÍSLO VÝKRESU: 4.